



HUB di Montagna

in Valle Subequana

info@riabitarelitalia.net

hubdimontagna@comune.fontecchio.aq.it

L'Aquila, 4 dicembre 2023



OBIETTIVO GENERALE

Il progetto si pone in continuità con il progetto di ricerca-azione **Giovani Dentro**, con l'obiettivo di supportare concretamente l'**attivazione di un territorio marginalizzato**, interno ed interessato dalla ricostruzione post sisma del 2009, come quello di Fontecchio e della Valle Subequana, ma ricco di risorse per aumentarne – in continuità con l'operato della **Strategia Nazionale delle Aree Interne** – i fattori di capacitazione, affinché diventi un luogo non solo di **restanza**, ma anche di ritorno e **neo-popolamento**.

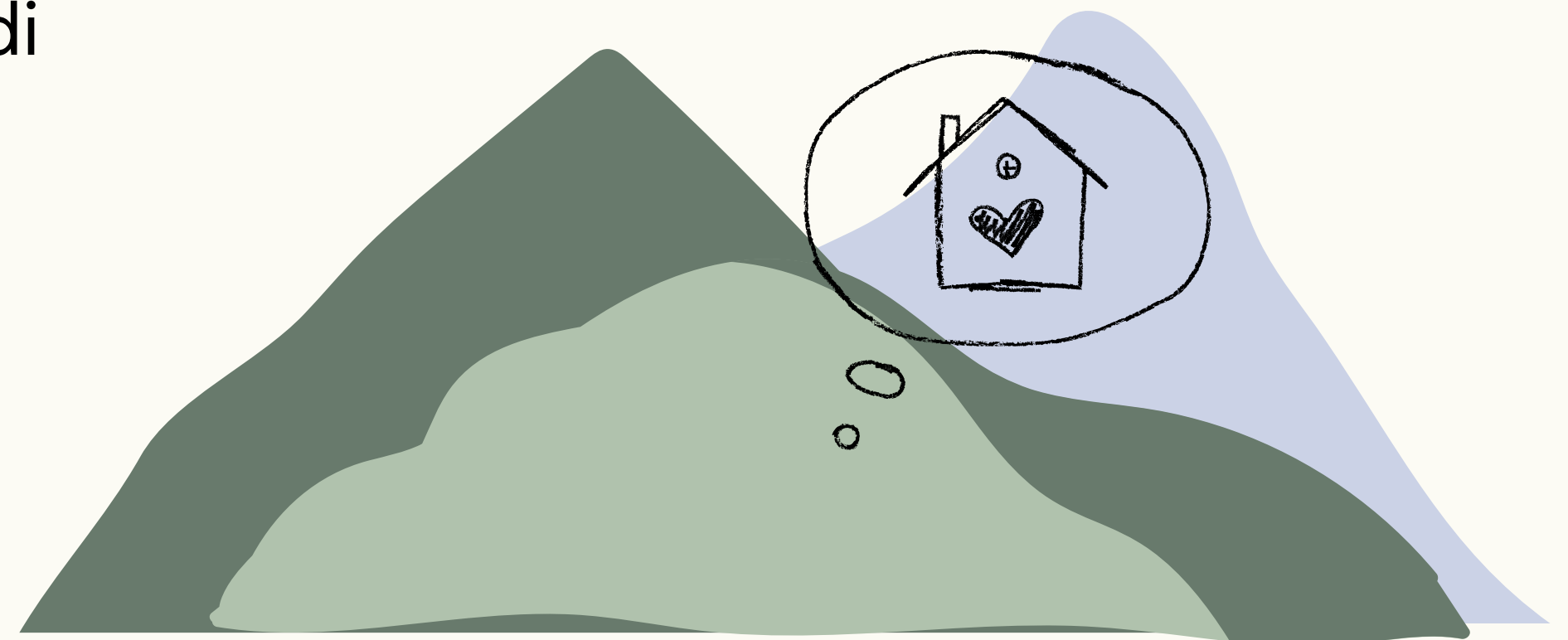

OBIETTIVI SPECIFICI

Creare uno **spazio fisico** di **supporto** e **accompagnamento** al vivere e lavorare sul territorio, con l'intenzione di renderlo duraturo nel tempo e sostenibile

Lavorare in ottica tanto di **metromontagna**, mettendo quindi in stretta sinergia la Valle Subequana con le città e le altre valli circostanti, quanto **translocale**

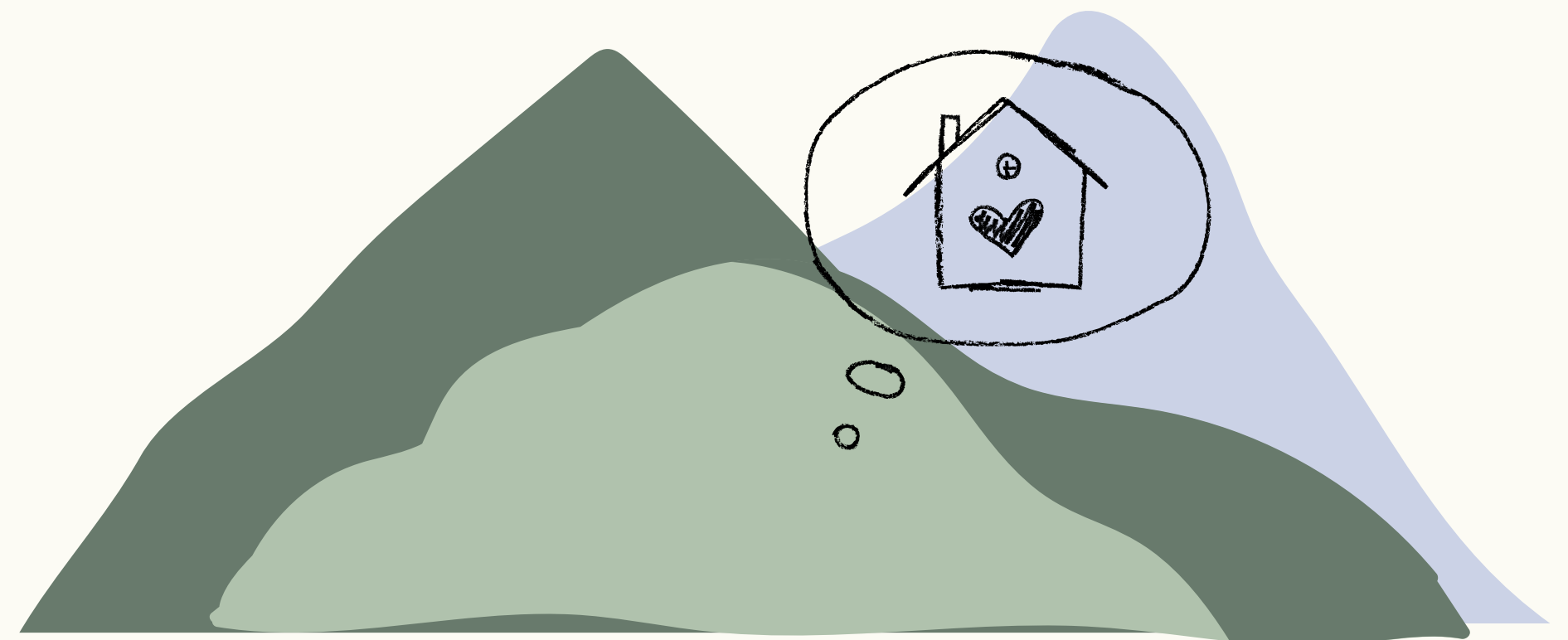

IL PARTENARIATO DI PROGETTO



UNIVERSITÀ
DEGLI STUDI
DELL'AQUILA



Management team

Project Manager
Caterina Salvo
Riabitare l'Italia

Referente Sportello
Marco Leonetti
Riabitare l'Italia

Referente Sportello
Manuele Ianni
Riabitare l'Italia

Comitato Tecnico Scientifico

Giulia Urso
GSSI

Lelio Iapadre
Università de L'Aquila

Coordinatore
Andrea Membretti
Riabitare l'Italia

Giovanni Teneggi & Massimo Monetti
ConfCooperative

Sabrina Lucatelli
Riabitare l'Italia

Sabrina Ciancone
Comune di Fontecchio

FASE #1

marzo – luglio 2023

Attività di **analisi del territorio** in ottica di **area vasta e metromontana** saranno accompagnate da **momenti di confronto** e workshop con le **realtà attive** sul territorio

*Giulia Urso GSSI
Valeria Pica, GSSI*

*Ricerca desk e
raccolta/analisi dati di
contesto per inquadramento
territoriale*

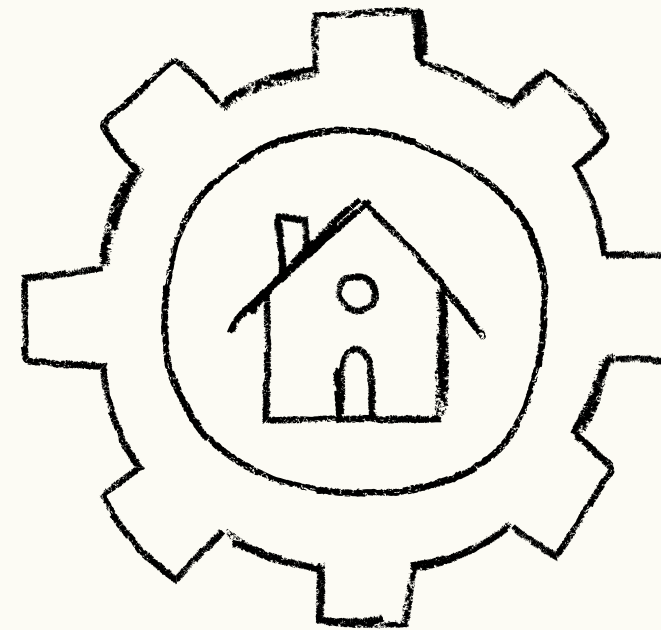

*Identificazione dei community
manager referenti dello
Sportello*

*Mappatura dei principali
stakeholder territoriali e loro
coinvolgimento nel progetto*

LA PERIMETRAZIONE DELL'AREA

Incontro con sindaci
e realtà coinvolte
nell'area interna Gran
Sasso-Valle
Subequana *4 aprile*
2023

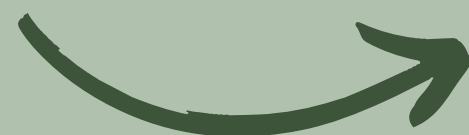

3 focus group nei
comuni di Molina
Aterno, Fagnano Alto e
Acciano,
maggio - giugno 2023



Report di mappatura
con **75 soggetti**
mappati, utile alla
realizzazione della
mappa per lo Sportello
interno all'HUB

*La Valle Subequana si estende tra il gruppo montuoso del Sirente e il fiume Aterno e comprende i comuni di **Castel di Ieri, Castelvecchio Subequo, Gagliano Aterno, Goriano Sicoli, Molina Aterno e Secinaro.***

*Il perimetro interessato dal progetto "Hub di montagna" si estende anche ai paesi della **Media Valle dell'Aterno** in modo da creare uno snodo tra la piana peligna verso Sulmona, da un lato, e L'Aquila, dall'altro. **In totale il progetto interessa 14 comuni** che comprendono, oltre ai succitati, anche **Acciano, Fagnano Alto, Fontecchio, San Benedetto in Perillis, San Demetrio ne' Vestini, Sant'Eusanio Forconese, Tione degli Abruzzi e Villa Sant'Angelo.***

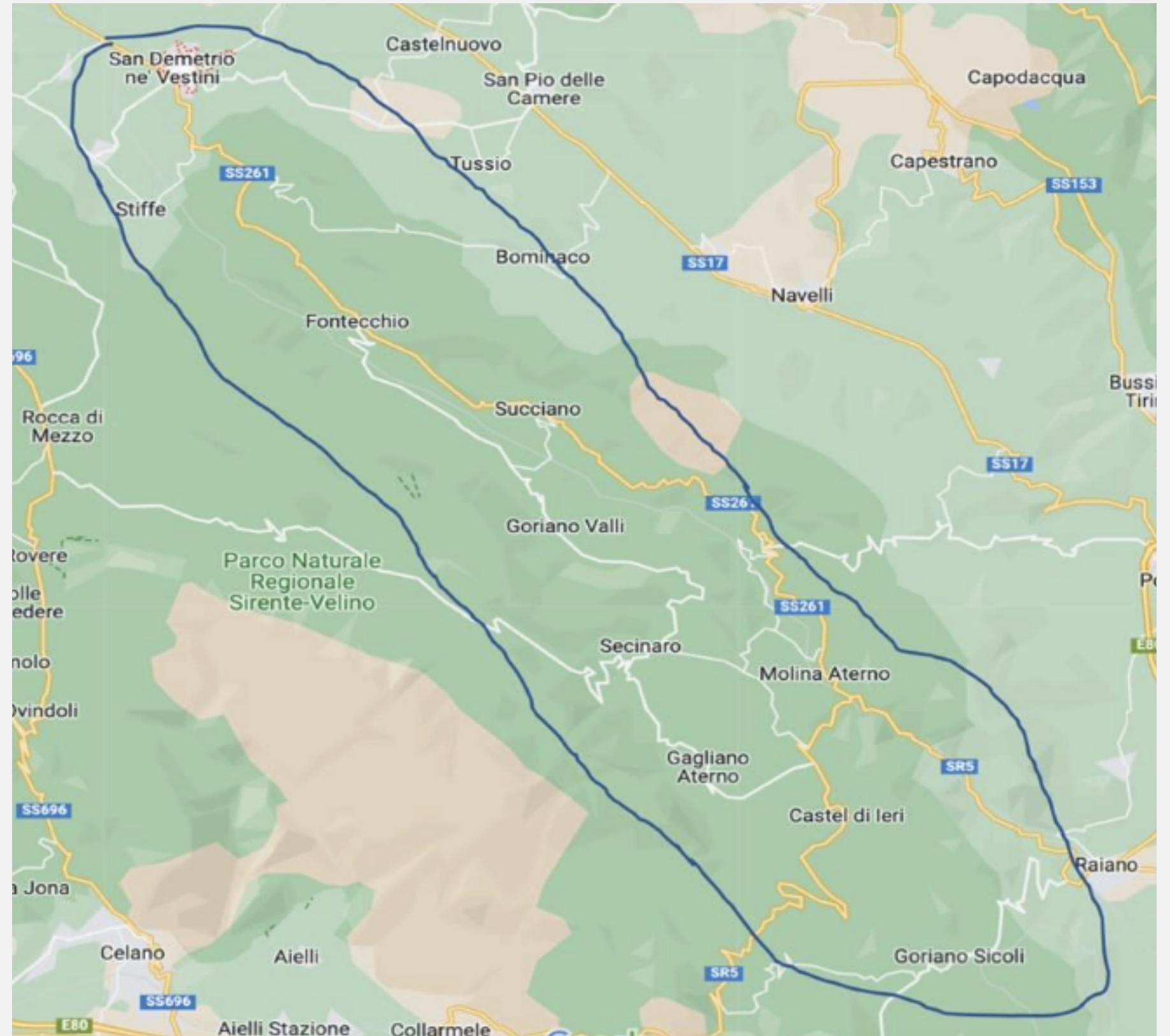

FASE #2

giugno 2023 – agosto 2024

Creazione di un **HUB di Montagna e Sportello di accompagnamento al vivere e lavorare** in Valle Subequana. Sarà collocato nel comune di Fontecchio e verrà gestito da due giovani community manager.

Inaugurazione ed entrata in attività dello Sportello

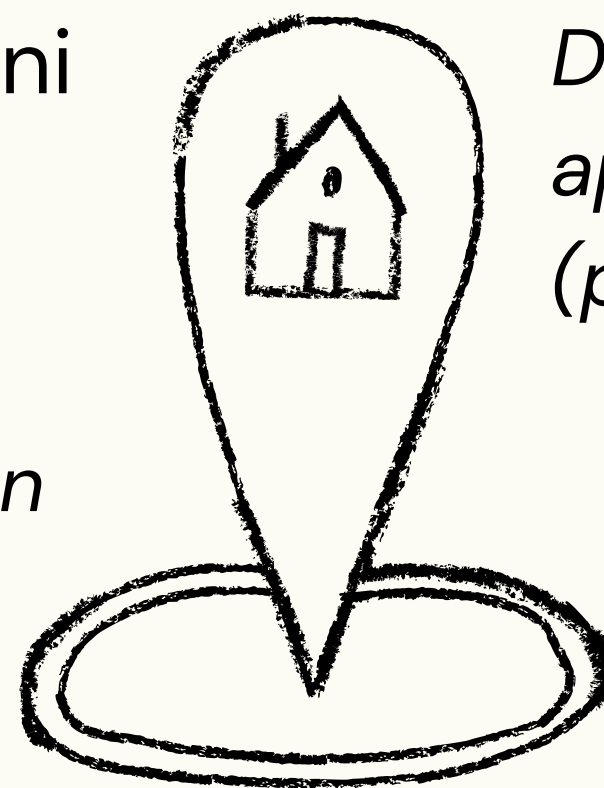

Definizione delle modalità di apertura dello Sportello (presenza e online)

Formazione dei community manager

Attivazione delle realtà giovanili afferenti, e non, all'Università de L'Aquila e del GSSI

FACILITATORI TERRITORIALI



Manuele Ianni



Marco Leonetti

MAPPATURA

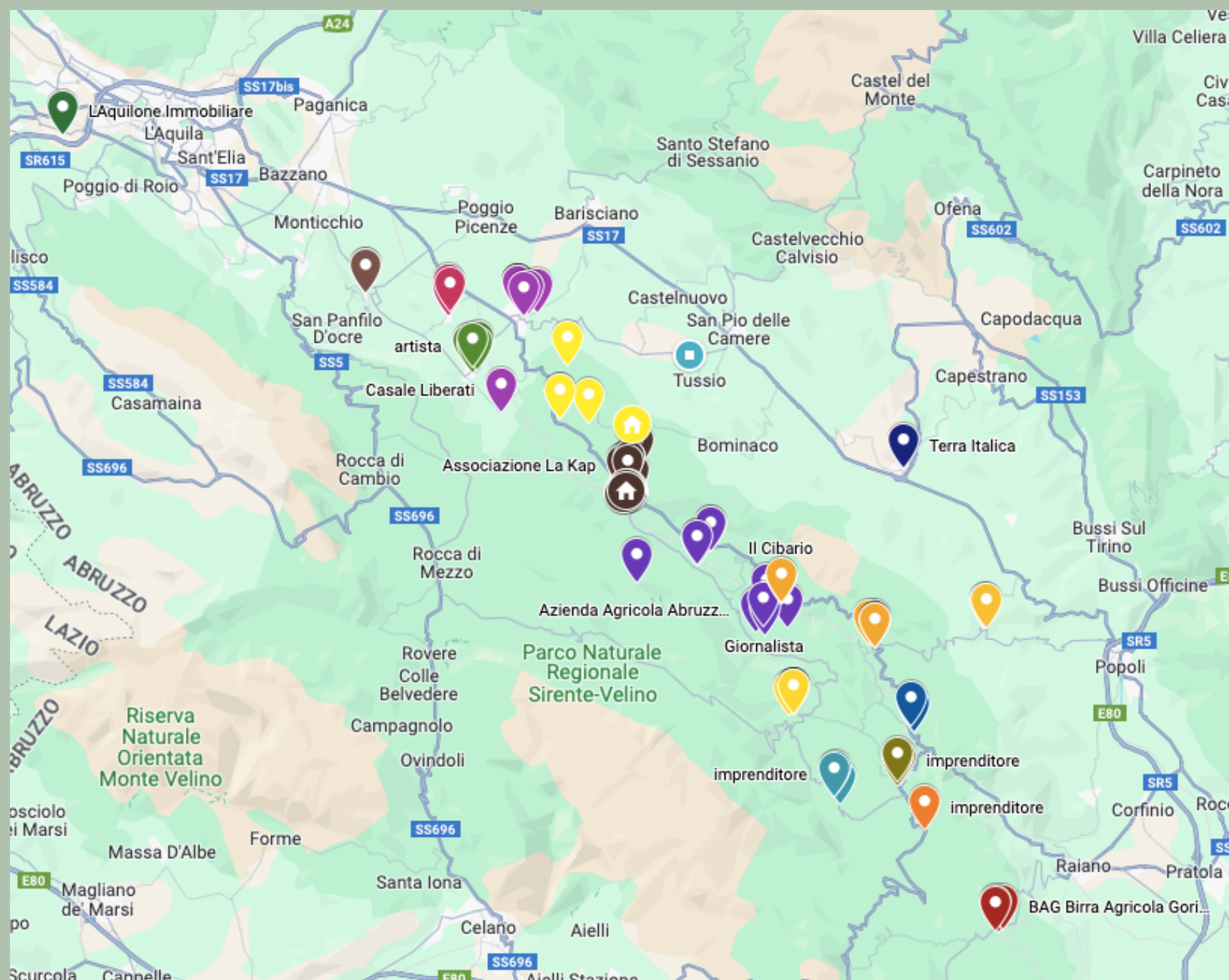

Mappatura in costante aggiornamento - inserite le 75 realtà raccolte in fase di mappatura - focus sul patrimonio immobiliare (case disponibili per vendita e affitto)

https://www.google.com/maps/d/edit?mid=1dIQK0A3d_kkIY5kaNxOz0SOePD_bYHK0&usp=sharing

FASE #3

novembre 2023 – maggio 2024

Formazione specifica che si concretizza in due moduli di formazione residenziale della durata di due weekend e incontri online/webinar.

Tematiche individuate grazie al lavoro di mappatura e ai primi mesi di attività dello Sportello



Rafforzamento di una Rete Allargata di soggetti e buone pratiche impegnate su questi temi a diversi livelli

WEBINAR SULL'ABITARE

in montagna

23 ottobre 2023 webinar di approfondimento sul progetto **“Vieni a vivere e lavorare in montagna”**, rilevante esperienza in corso di realizzazione dalla Cooperativa Cramars in alcuni comuni della montagna friulana.

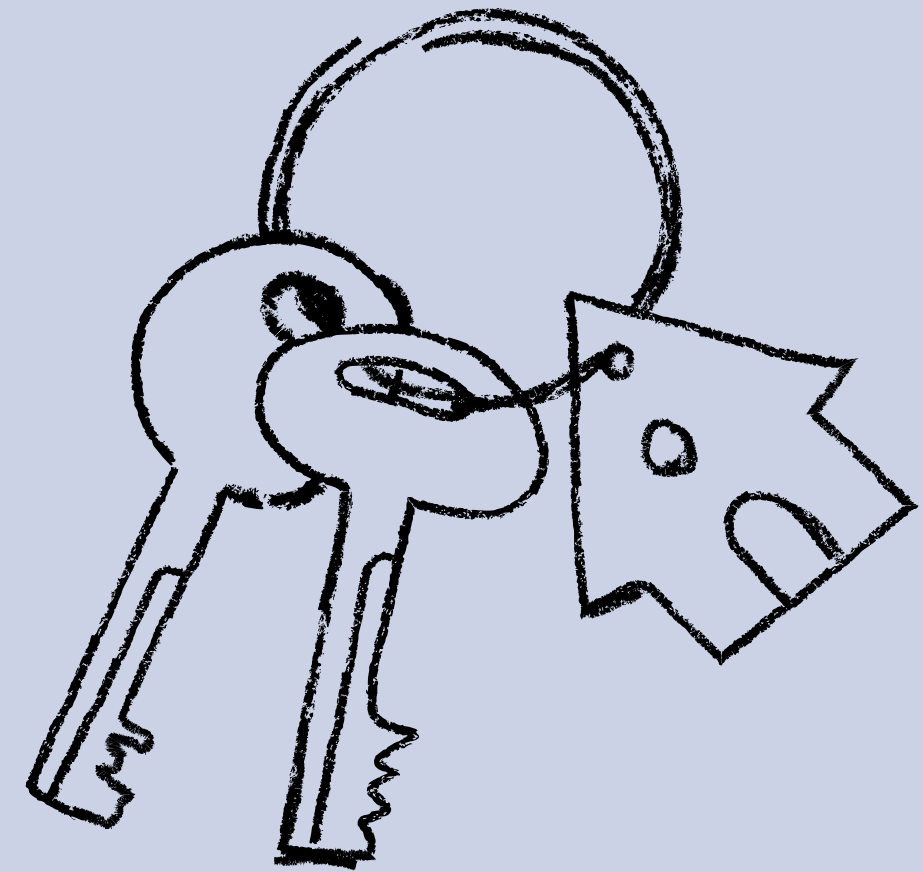

cramars
TEACHING/GUIDING/SEARCHING



SCUOLA DI MONTAGNA

nell'Appennino Abruzzese

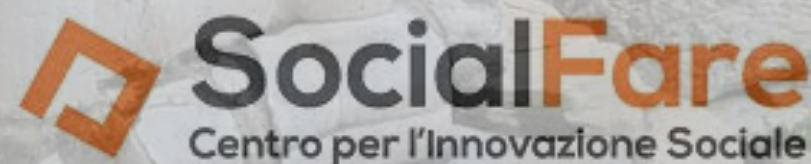
Il progetto HUB di Montagna ha ospitato l'esperienza torinese della Scuola di Montagna, occasione di confronto e (in)formazione sul territorio, **dal 10 al 12 novembre 2023 a Fontecchio.**



CANDIDATI

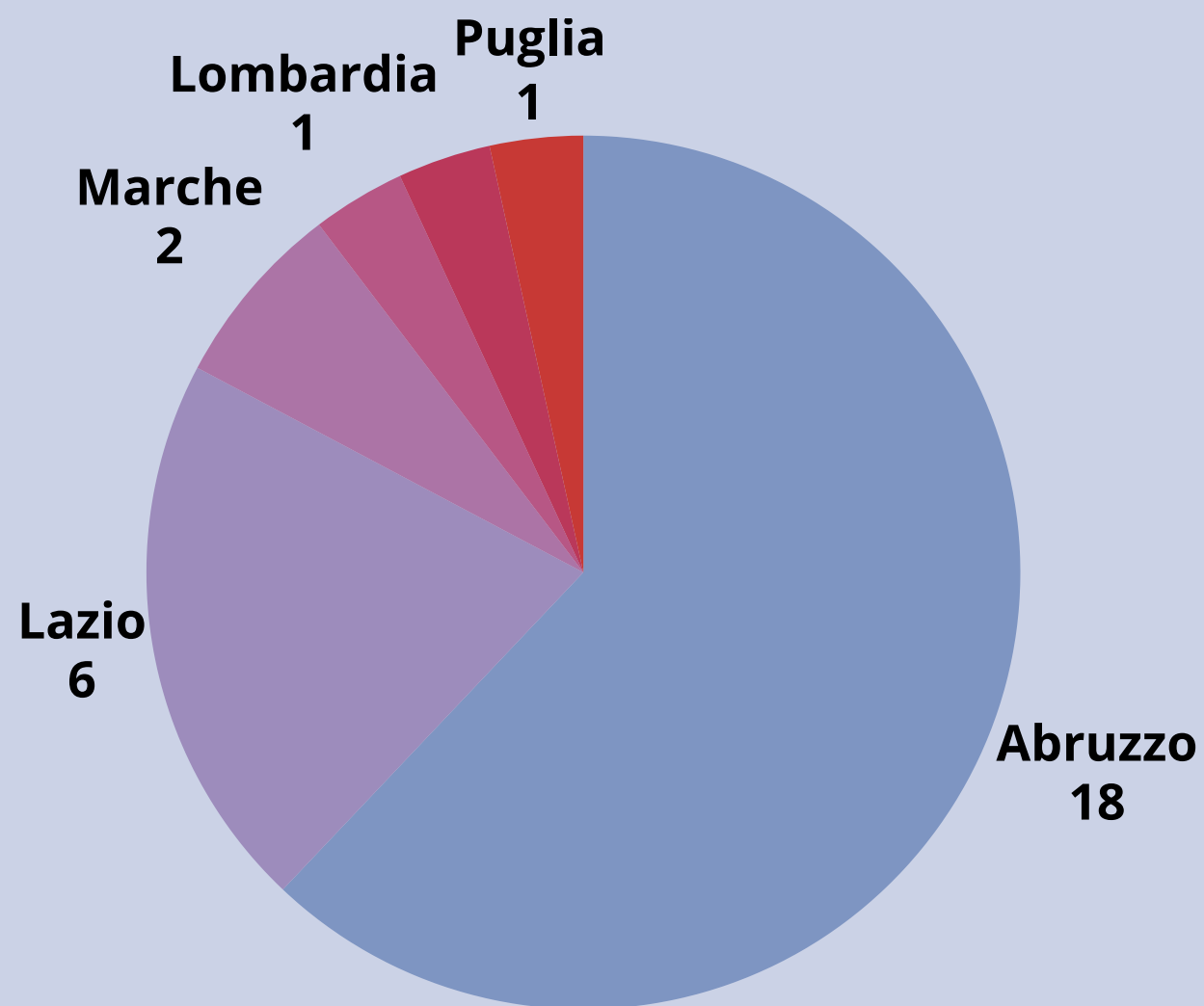

29

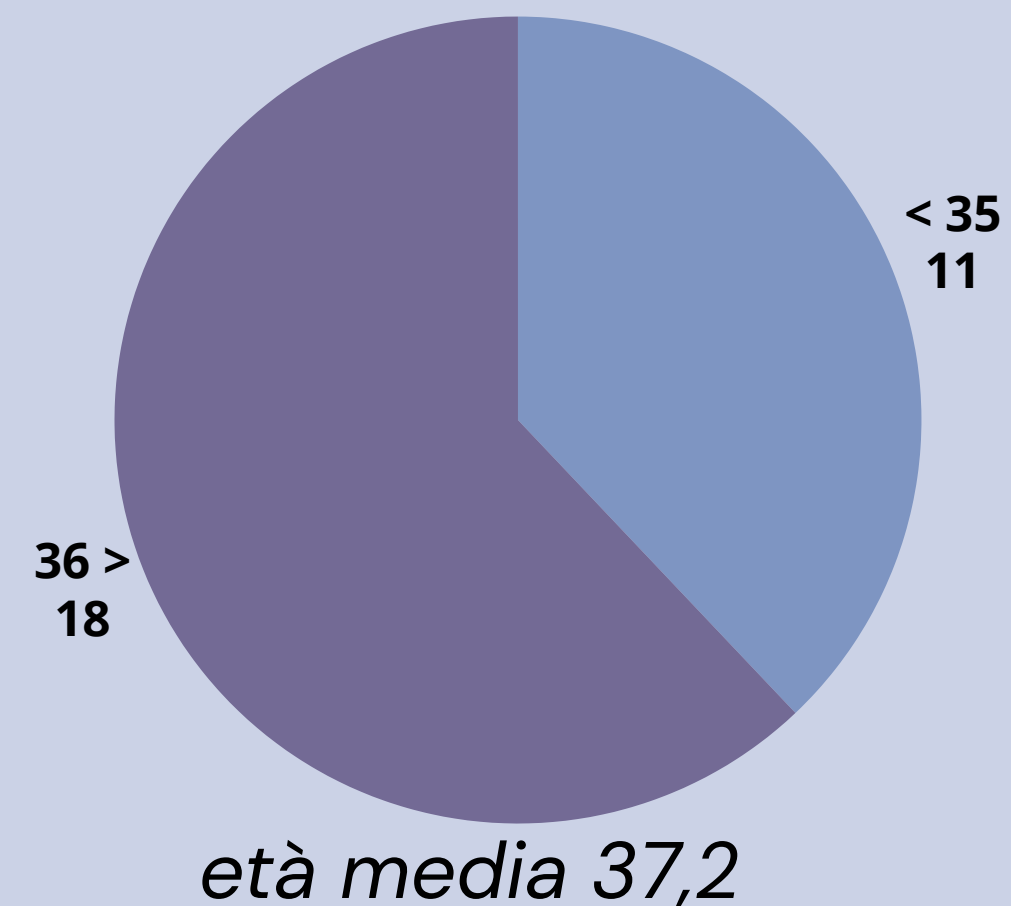
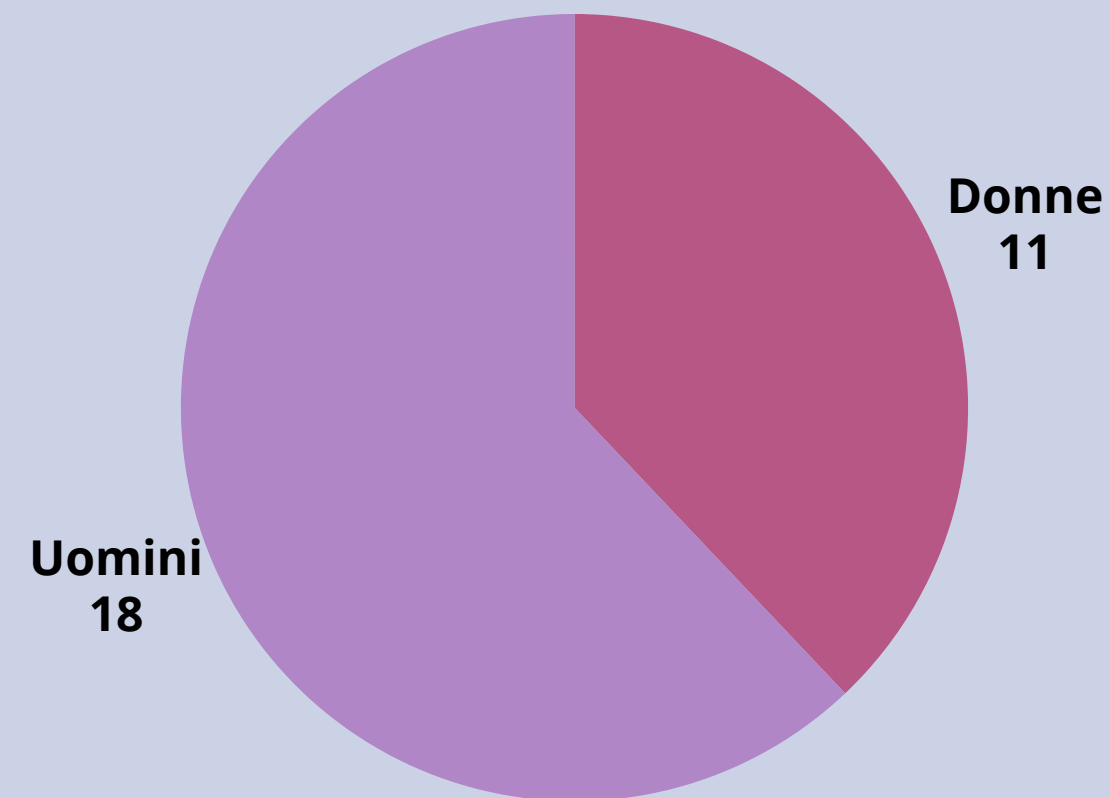

CANDIDATI

6 under 35
5 over 35

5 Laurea
Magistrale/Master
2 Laurea triennale
4 diplomate

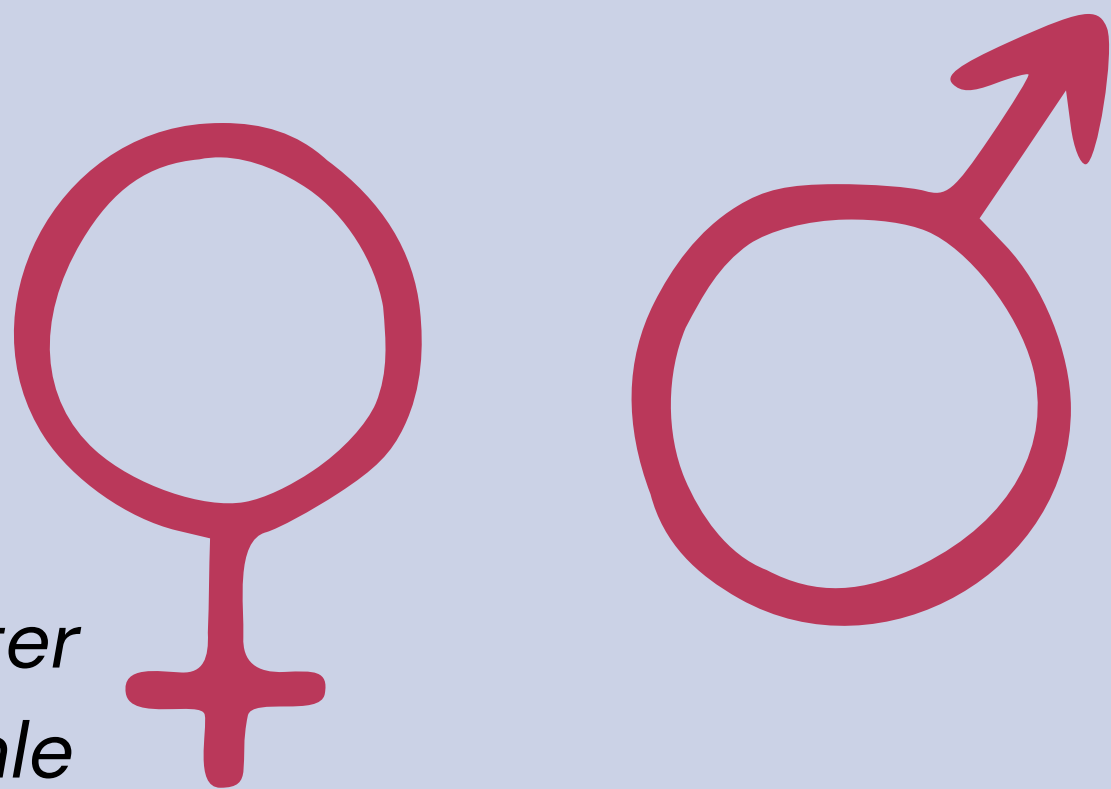

6 under 35
12 over 35

7 Laurea
Magistrale/Master
2 Laurea triennale
7 diplomati

Dei 29 candidati **5 sono già residenti** o assidui frequentatori del territorio

Motivazioni a partecipare

- ispirare e lasciarsi ispirare da storie simili
- conoscere il contesto
- fare rete, esportare idee
- passione per la montagna

Tipologia di progetto

- 2 progetto di vita
- 4 progetto di lavoro
- 23 progetto di vita & lavoro

PARTECIPANTI

5 under 35

6 over 35

4 donne

5 uomini

6 Abruzzo

1 Lombardia

1 Molise

1 Marche

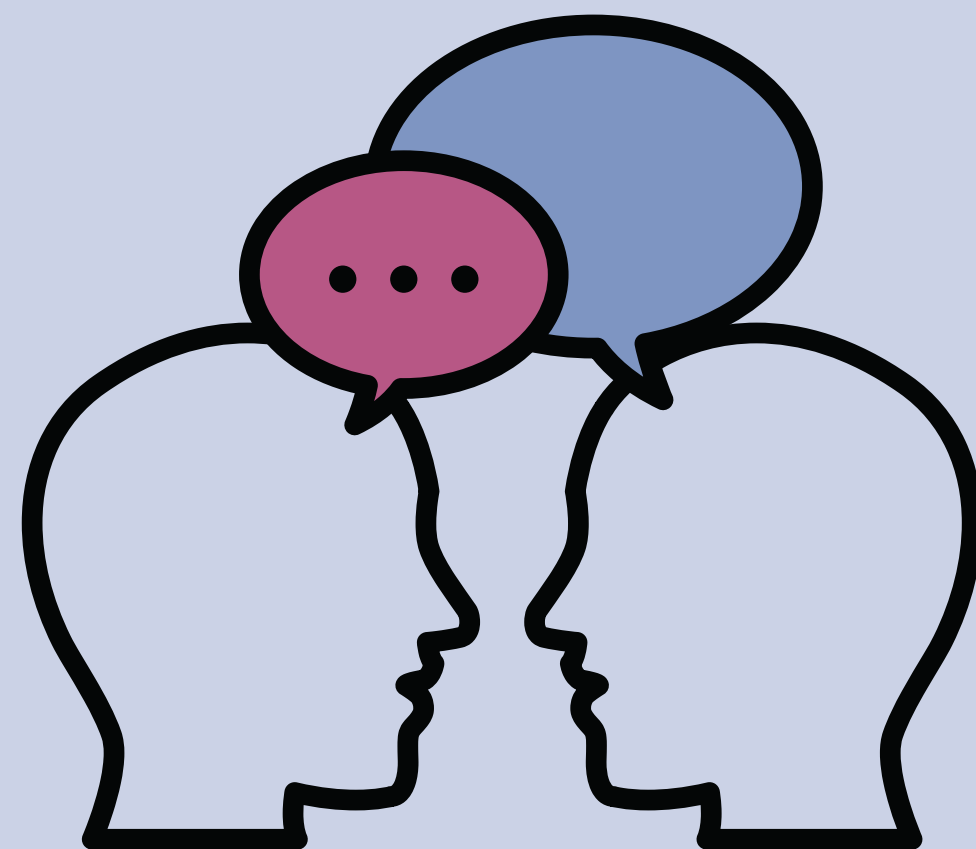

9

6 vorrebbero trasferirsi

1 vive già nell'area

2 hanno progetti altrove

Idee di impresa:

- accoglienza e turismo lento
- agricoltura sociale e autoproduzione
- organizzazione eventi culturali e residenze artistiche
- smart working
- pastorizia e tintura della lana



PROGRAMMA E REALTÀ COINVOLTE

3 tavole rotonde aperte al pubblico intorno ai temi “avvicinare”, “abitare” e “lavorare” in montagna

- Elena di Bella, Città metropolitana di Torino
- Alessio di Giulio, Foresta Modello
- Margherita Grazioli, GSSI
- Andrea Venezi, USRC
- Gabriele D'Oltremare, Immobiliare Aquilone

- Giulia De Cunto, Università di Milano Bicocca
- Luciano Fratocchi, Università de L'Aquila
- Giorgio De Paolis, Casa Vacanze Le Vecchie Querce

cene con esperto, visite sul territorio e confronto Alpi Appennini

2 Come ti muoverai concretamente per raggiungere questo obiettivo / risolvere questa priorità?
 Metti in fila i tuoi prossimi passi aiutandoti con dei post-it.
 Cerca di pensare, nel dettaglio: Chi contatto? In che modo? Quando? Cosa gli chiedo esattamente?

Elise: info su apertura PIVA
 elenco potenziali clienti
 individua aree tematiche per servizio di progetti

Mappare una rete di contatti
 - partner
 - beneficiari
 - idee progettuali

EUSA AUCI
 Capire precisamente come e quanto faranno per fare

Individuare chi fa queste cose e come lo fa e intervistarli

Dr. Paresi:
 - comitato Celano - EV
 - manutenzione S. Sebastiano
 - Infesso CETS

Terminare soci:
 definire tempi per la cessione di beni
 Caprio

accredit. APS
 bilancio

↑ sopralluoghi

STATO DELL'ARTE
 studiare
 - comuni
 - mappe
 - scelte

uno di massima per soci

accesso definito
 offerta personale
 → X protocollo

Sopralluoghi comuni

Valutare abilit. aree turistiche

contatti farsi operare e/o viaggio

1. IL TUO PROGETTO TRA 5 ANNI

2. RISORSE E CONNESSIONI PER REALIZZARLO

Nome: MARCO EUGENIA
 Cognome:

• Per realizzare lo scenario descritto, di cosa hai bisogno in termini di relazioni / informazioni / conoscenze / servizi / strumenti / spazi?
 • Chi potrebbe darti una mano/con chi potresti collaborare?

ABITARE - La mia situazione abitativa

MAE?
 MONASTERO - V. HARBOLCHISO - MC
 SERVIZI?

LA CASA, PICCOLA MA ACCIUGATA, SI TROVA IN UN LUOGO MAGICO E PIU' QUIETANO E PERZIONE.

È STATA CONCEPITA E VIVUTA IN UNA INTERCULTURA DI REGIONE CHE NEGLI ANNI HANNO CONTRIBUITO ALLA SUA MANUTENZIONE. AD OGGI POCO AVANTI LE ATTIVITÀ CON AMICI INTERIAMI ALL'INTERNO DELLE TEMATICHE "SOCIOLITE"

LA CASA È COMPLETAMENTE ISOLATA E PROTETTA ANCHE LA FRONTEGGIA PIU' VICINA (MONASTERO) È "DISABITATA" NON SI TROVA QUANDI SERVIZI A DISPOSIZIONE. NEI PERIODI INVERNALI LA STRADA (4KM) NON È STATE SCOMPARSA.

AVREI BISOGNO DI:
 1. AUVIARE UN'ALLOCAZIONE
 2. UNO DIVERSE UN CONTRIBUTO ECONOMICO PER LA TRASFORMAZIONE DELLO SPAZIO DA ADIBIRE A SALA FEOVE

NONO CONTIBURE ALLA DIVIUTA DEL PROGETTO TUTTE LE REGIONE CHE ATTUALMENTE DEBITANO ATTORNO ALLA CASA
 alla
 Milano

NECESSITA' DI ANTIBARE MAGGIORI RELAZIONI CON LE REALTA' PRESENTI SUL TERRITORIO E SUO MERO TEMPO CON I COMUNITA' DI REGIONE ESTERNE AD EILLO CHE PULIANO APPORTARE NUOVE TRAMITE PREZENZE E NUOVE IDEE

LAVORARE - La mia situazione lavorativa

LA SUTENIBILITA' ECONOMICA DEL PROGETTO È GARANTITA DALLI AFFITTI DELL'ATTUALE SEZIONE DE APISICE A ROLA FEOVE E DELLA CASA ANNELLA, PANDO LA POSSIBILITA' A GRUPPI MUSICALI O PICCOLI GRUPPI DI TEATRO E PANZA DI FINEDERE PER ALCUNI GIORNI IN UN LUOGO ROVE (ARTECICLI ED ESPERIMENTI LIBERAMENTE)

LA PREZENZA IN LOCO È IMPAZIENTE NELLA "RISERVAZIONE" NEI MOMENTI IN CUI SI ORGANIZIANO EVENTI DI "RESTITUZIONE" DELLE RESIDENZE MA NON INDISPENSABILE NEI GIORNI DI RESIDENZA

È IMPAZIONAZIONI DI GARETTE BUDGETARIO E GESTIONALE NELLA CREAZIONE E GESTIONE DI UN'ALLOCAZIONE

COMUNITA' - La mia relazione con il contesto

FREQUENTO I TEATRO, I BOSCHI E LA MONTAGNA E LE LORO REALTA' ARTECICLI ALLOCAZIONE LIBRO

IL PROGETTO STA STANDO ANTICIPATE AL LUOGO DA PARTE DI REGIONE (CHE DIFFICILMENTE) IAREBBERO ANTICIPATE ALLA MONTAGNA

FERRENTINO I TEATRO, I BOSCHI E LA MONTAGNA E LE LORO REALTA' ARTECICLI ALLOCAZIONE LIBRO

IL PROGETTO STA STANDO ANTICIPATE AL LUOGO DA PARTE DI REGIONE (CHE DIFFICILMENTE) IAREBBERO ANTICIPATE ALLA MONTAGNA

MARCO
 APS - anacore di col
 ANCI
 Referenti chiaro
 ANTONIO (PRESIDENTE)
 REGIONE ABRUZZO - MOLISE
 349 - 7507865

LA REGIONE È IMPAZIONATA (ARABBI)
 SUO DIVIUTA DI NUOVI DIVERSE STRATEGIA SU AUTE VIE. PUNTA SU AUTE DEI COSTI.

ARTE SELVA
 TIMORO DI PARTE DEL PARCO
 NICCOLO ARCA
 (ARCI) ASSOCIATA
 MOLISE -
 REGIONE ABRUZZO - MOLISE
 349 - 7507865

MARCO
 POSSIBILITA' DI SINERGIE CON PARCO DEI SUBANNI PER TUTTE LE ATTIVITA' CULTURALI E AMBIENTALI CHE NON RICHIEDANO DA PARTE LOCO UN CONTRIBUTO ECONOMICO
 • ARTE SELVA

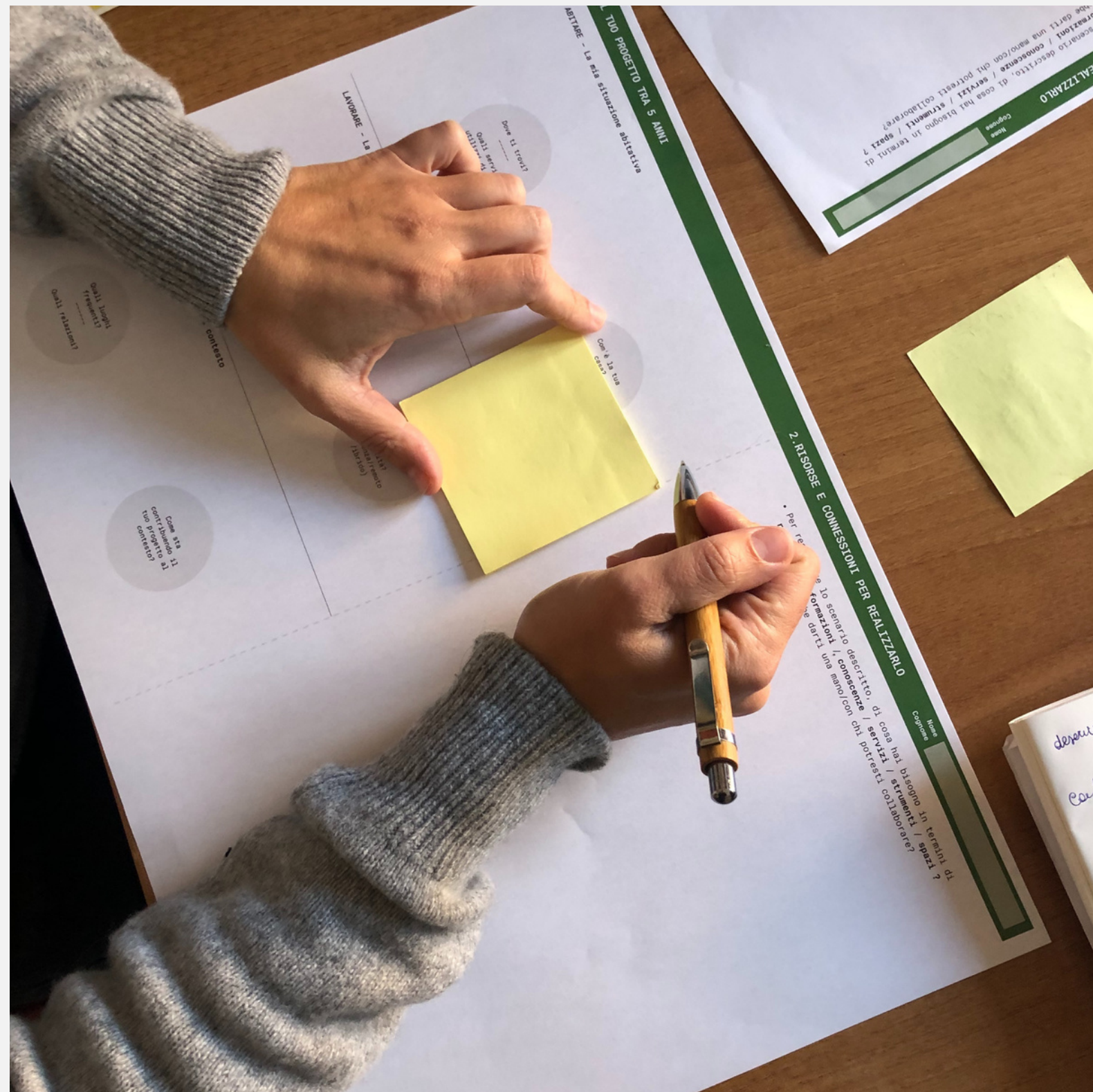

PROSSIMI PASSI

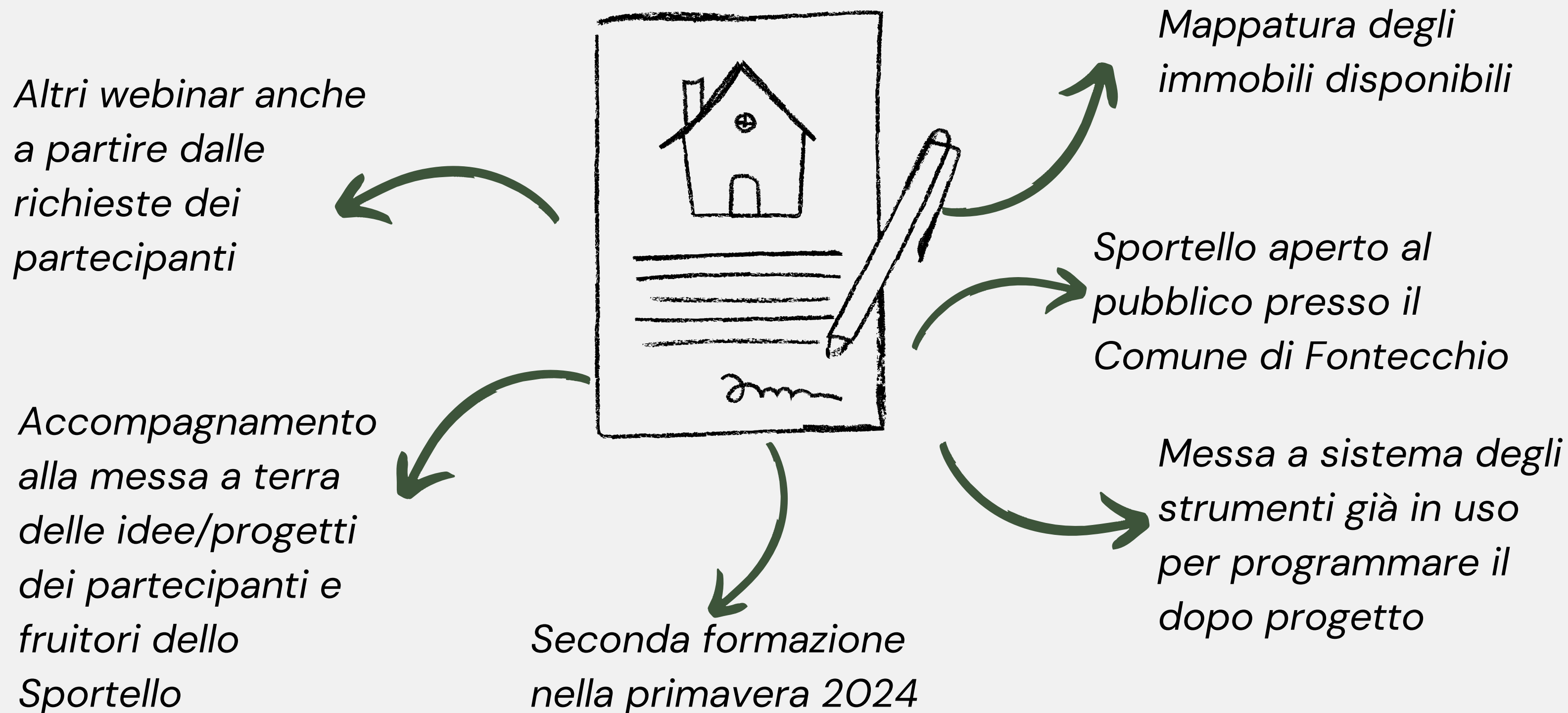

**GRAZIE PER
L'ATTENZIONE!**